

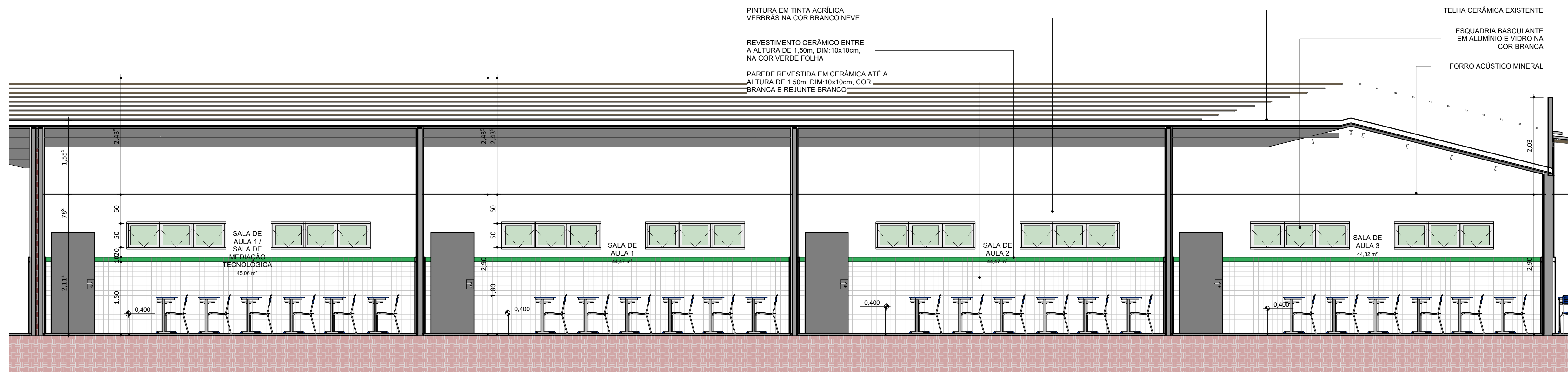

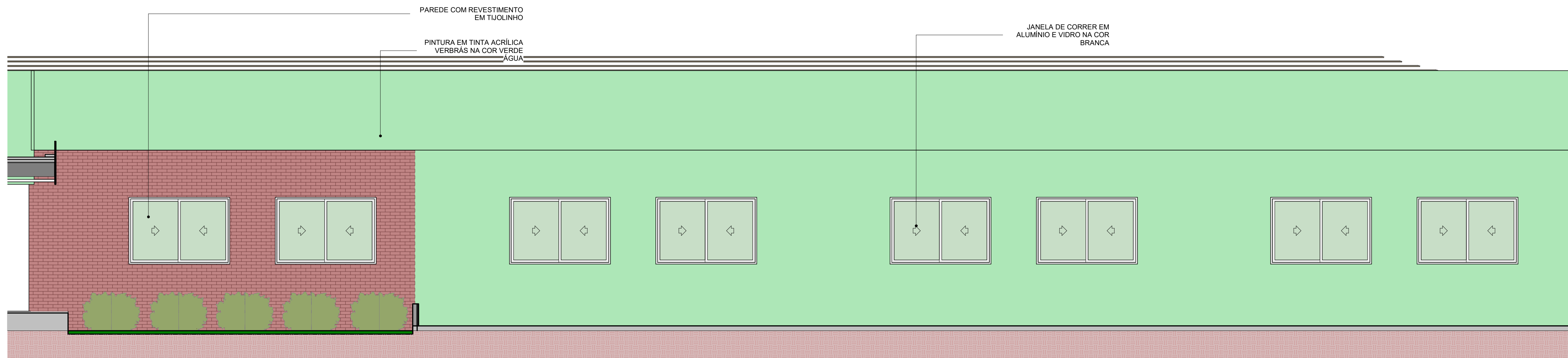

PLANTA BAIXA SALAS DE AULA
ESC: 1 : 50



CORTE SALAS DE AULAS
ESC: 1 : 50



FACHADA SALAS DE AULA
ESC: 1 : 50

 FUNDACAO CULTURAL E DE FORMACAO A PESQUISA, ENSINO, EXTENSAO E INOVACAO	 Secretaria de Estado da Educação / SEDUC	 GOVERNO DO ESTADO
PROJETO: UNIDADE ESCOLAR COSTA E SILVA		
PROJETO TIPO: PROJETO DE INFRAESTRUTURA EDUCACIONAL		
PROPRIETÁRIO: NOME DO PROPRIETÁRIO CPF.:		
AUTOR DO PROJETO: ARQUITETO / ENGENHEIRO CAU / CREA		
RESPONSÁVEL TÉCNICO: ARQUITETO / ENGENHEIRO CAU / CREA		
APROVAÇÕES:  Jorge Chander Lima Sousa Arquiteto e Urbanista CAU 164.885/0		
OBSERVAÇÕES:		
COORDENAÇÃO: FADEX - Fundação Cultural e de Formação à Pesquisa, Ensino, Extensão e Inovação		
RESPONSÁVEL TÉCNICO: Jorge Lima		
PROPRIETÁRIO: FADEX		
ENDEREÇO: AVENIDA PETRONIO PORTELA, 680 ESCALVADO, 64400-000 Amarante - PI.		
BIM MANAGER: Jorge Lima		
REVISÃO:		
DATA: 06/20/21		
ESCALA: 1 : 50		
FORMATO: A1 (841 x 594)		
CONTEÚDO: UNIDADE ESCOLAR COSTA E SILVA		